



การไฟฟ้าส่วนภูมิภาค

เลขที่ ก.๓ พทท.(ป.บ) ๙/๑๖๒ /๒๕๖๗

ชื่อผู้รับ นายพิพัฒน์ น. พิชิตสุวรรณผล

ชื่อผู้ส่ง นายมานิช แนบเนื้อ

วันที่ - ๗ มิ.ย. ๒๕๖๗

ตำแหน่ง อ.ก.ป.บ.(ก.๓)

ตำแหน่ง ผ.จก.(ระดับ ๑๑) รช.ผ.จก.(ระดับ ๑๐) กฟส.พทท.

ด้วยการไฟฟ้า อ.พุทธมณฑล จะขอตัดไฟเพื่อปฏิบัติงานในระบบจำหน่าย ๒๒ เครวี สถานีไฟฟ้า ศาลายา

ตามแผนผังส่งขบแนบ จำนวน ๒ แผ่น ดังนี้

ที่	พิดเคอร์	วัน/เดือน/ปี	ตั้งแต่เวลา	ถึงเวลา	ลักษณะงานที่ปฏิบัติ/บริเวณ	จาก	ถึง	ผู้ควบคุมงาน
๑.	SLY๐๘	๑๐-๑๒ มิ.ย.๖๗	๐๘.๓๐	๑๗.๐๐	พาดสายอลูมิเนียมเปลี่ยนขนาด ๕๐๐ ค.ม.ม ระยะทาง ๑.๐๐ วงจร-กม.(เฟส A) งานก่อสร้างระบบสายส่ง ๑๑๕ เครวี WBS P-TDD02.1-I-PMNT0.0002 บริเวณ หน้า บ.ประปาไทย-สะพานมอเดิร์นเวย์	- Dis ชั่วคราว หน้าร้านก๋วยเตี๋ยว ไถ่มะระ	- SLY085-05	นายวิวัฒน์ นาคมัย ๐๘๑-๕๕๔๕๗๘๘๑

พื้นที่ที่มีผู้ใช้ไฟได้รับผลกระทบ(ไฟดับ) -

ผู้ประสานงานการดับไฟ ชื่อ นายปราโมทย์ เบญจทรัพย์ ตำแหน่ง ข.ผ.บ. โทร. ๐๙๐-๕๖๒๕๑๓๒

พื้นที่ ที่ขอตัดไฟปฏิบัติงานมีสายเคเบิลใยแก้วนำแสงของ กฟภ. (หากมีโอกาสชำรุด ผศ.ก.ร.ส.(ก.๓) จะไปตรวจสอบก่อนปฏิบัติงาน)

๑. มีสายเคเบิลใยแก้วนำแสง ๑.๑ มีโอกาสชำรุด ๑.๒ ไม่มีโอกาสชำรุด
๒. ไม่มีสายเคเบิลใยแก้วนำแสง

(นายมานิช แนบเนื้อ...)

ตำแหน่ง ผ.จก.(ระดับ ๑๑) รช.ผ.จก.(ระดับ ๑๐)

กฟส.พุทธมณฑล

๗ มิ.ย. ๒๕๖๗

สำหรับแผนควบคุมการจ่ายไฟ (ผศฟ.) กฟภ.๓

เรียน อ.ก.ป.บ.(ก.๓)

ผศฟ. พิจารณาแล้วเห็นควร

อนุมัติให้ตัดไฟตามคำขอชื่อ พิดเคอร์ จาก ถึง

ในวันที่ ตั้งแต่เวลา น. ถึง น. ตามใบสั่งทำสวิตซ์ซึ่งเลขที่

พนักงานศูนย์ฯ นาย ประสานงานการขอตัดไฟกับ

สำหรับผู้อนุมัติ

ที่ ก.๓ ก.ป.บ.(คฟ.)

เรียน ผ.จก.

อก.บช.(ก.๓), อก.ว.ว.(ก.๓)

อนุมัติ และแจ้ง จป. เพื่อตรวจสอบความปลอดภัย

พร้อมทั้งส่งข้อมูลแจ้งแผนตัดไฟลงใน www.pea.co.th

(.....)

ขั้นตอนการสวิตซ์ซึ่ง.....แผ่น

แผนผังแนบ.....แผ่น

ผจฟ.(สถานี.....)

เพื่อทราบ และจัดพนักงานเข้าปฏิบัติงานร่วมกับศูนย์ฯ นครปฐม

ตั้งแต่เวลา.....น. เป็นต้นไป จนกว่างานจะแล้วเสร็จ

แผนผัง ก่อนดับไฟ บริเวณ หน้า บ.ประปาไทย จก. - มอเตอร์เวย์ F8 สฟฟ.ศาลายา

****ชุดงาน ผกร.กรย. ก.3 ปฏิบัติงานพาดสายส่ง 115 KV. ****

****วันที่ 10-12 มิถุนายน 2567 เวลา 08.30 - 17.00 น. (ดับเข้าจ่ายเย็น)****

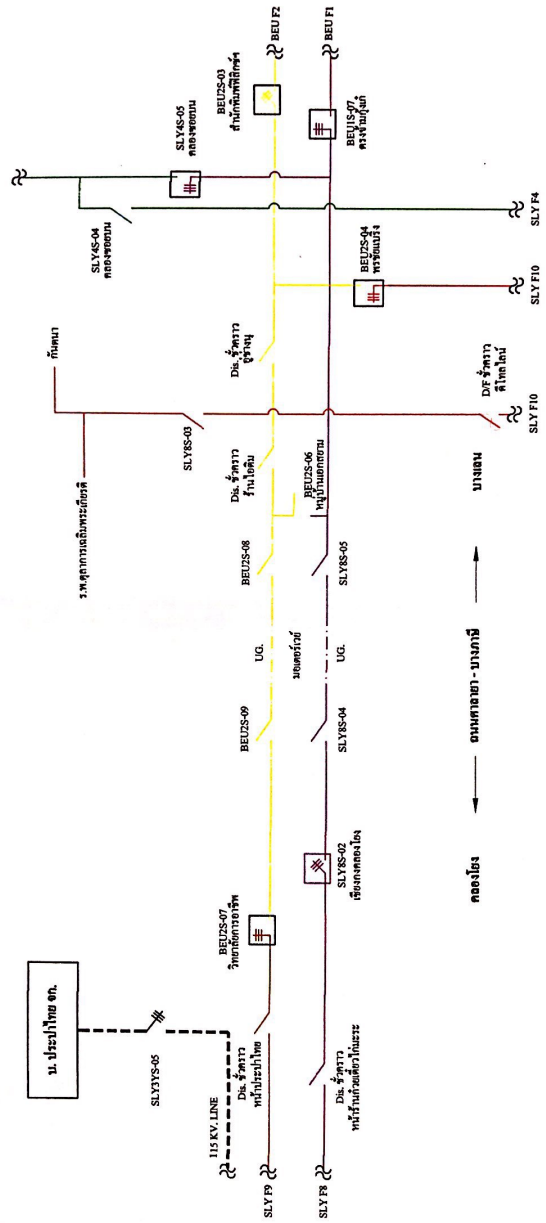

แผนผัง หลักคัปไฟ บริเวณ หน้า บ.ประปาไทย จก. - มอเตอร์เวย์ F8 สฟฟ.ศาลายา

****ชุดงาน ผกร.กรย. ก.3 ปฏิบัติงานพาดสายส่ง 115 KV.****

****วันที่ 10-12 มิถุนายน 2567 เวลา 08.30 - 17.00 น. (ดับเข้าจ่ายเย็น)****

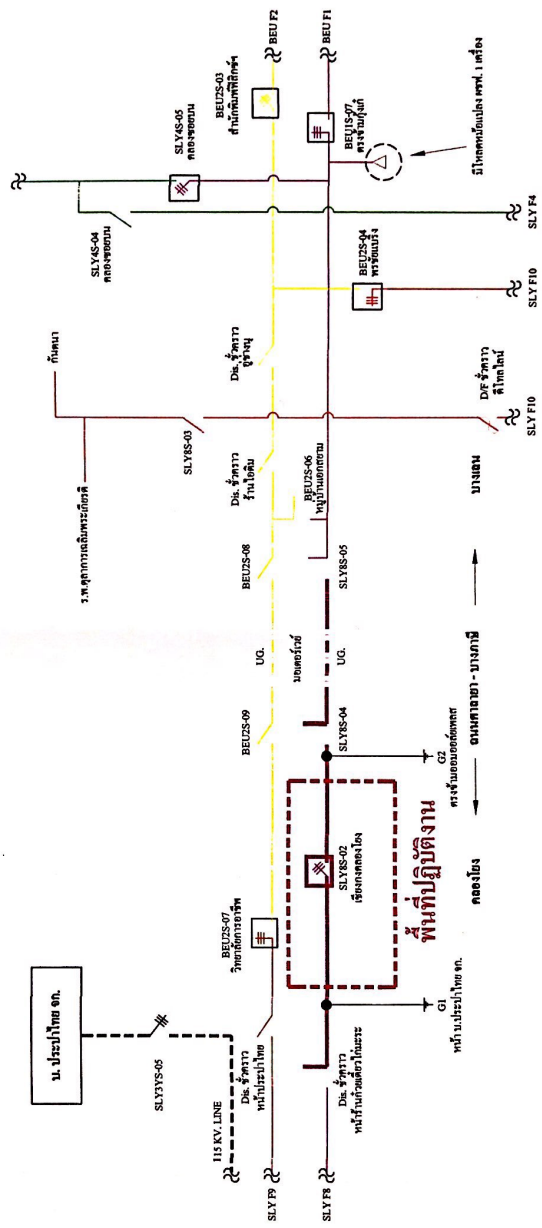

G1 หน้า บ.ประปาไทย จก. (13.8451449,100.3057121)
 G2 ทรงเงินดอนดอนดอนดอน (13.8554794,100.3007786)



การไฟฟ้าส่วนภูมิภาค
PROVINCIAL ELECTRICITY AUTHORITY

จาก ผู้ควบคุมงาน ถึง ผจก.กฟส.พุทธมณฑล
เลขที่ วันที่

เรื่อง ขออนุมัติดับกระแสไฟฟ้าเพื่อปฏิบัติงาน ก่อสร้างระบบสายส่ง ๑๑๕ KV. CUT&TURN (สถานีไฟฟ้า
บางเลน-สถานีไฟฟ้าศาลายา) - สถานีไฟฟ้าบางเลน ๒ (พุทธมณฑล ๓) จ.นครปฐม
เรียน ผจก.กฟส.พุทธมณฑล

ตามอนุมัติที่ กรฟ.ก(อส.๓ก)๕๑/๒๕๖๔ ลว. ๒๑ มกราคม ๒๕๖๔ ให้แผนกก่อสร้างระบบ
สายส่ง ๑๑๕ KV. CUT&TURN (สถานีไฟฟ้าบางเลน-สถานีไฟฟ้าศาลายา) - สถานีไฟฟ้าบางเลน ๒
(พุทธมณฑล ๓) จ.นครปฐม WBS : P-TDD02.1-IPMNT0.0002 โครงการ 6001159272 (TL-C-E) โดยมี
นายวีรพัฒน์ นาคลัมย์ พงษ์.บ ผกร.กรย.(ก๓) เป็นช่างควบคุมงาน ปัจจุบันได้เตรียมแผนงานเพื่อปฏิบัติงาน
ดังนี้

- พาดสายอลูมิเนียมเปลือย ขนาด ๔๐๐ ต.มม. ระยะทาง ๑.๐๐๐ วงจร-กม. (๑ เฟส)

ในการดำเนินการและปฏิบัติงานมีความจำเป็นต้องดับกระแสไฟฟ้าระบบจำหน่าย ๒๒ KV.
ในวันที่ ๑๐-๑๒ มิถุนายน ๒๕๖๗ ดังนั้นขอความอนุเคราะห์ให้ทาง กฟส.พุทธมณฑล ดำเนินการดังนี้

กฟส.พุทธมณฑล

- ดำเนินการประกาศแจ้งผู้ใช้ไฟในบริเวณดังกล่าวทราบในวัน , เวลา ตามระเบียบ

- ดำเนินการดับกระแสไฟฟ้าบริเวณ บั้ม PT ถึง มอเตอร์เวย์ ระบบจำหน่าย ๒๒ KV.

จึงเรียนมาเพื่อโปรดพิจารณาดำเนินการให้ต่อไป

ภ.ตทททท. (อส) ๕๑๕/๒๕๖๕
อนุมัติตามเสนอ

(นายมาโนช แนนเนื่อง)
ผจก. (ระดับ ๑๑) ระ.ผจก. (ระดับ ๑๐)
กฟส.พุทธมณฑล

- ๗ มิ.ย. ๒๕๖๗

(นายวีรพัฒน์ นาคลัมย์)
พงษ์.บ ผกร.กรย.(ก๓)
ผู้ควบคุมงาน



การไฟฟ้าส่วนภูมิภาค
PROVINCIAL ELECTRICITY AUTHORITY

จาก ผบ.กฟส.พุทธมณฑล

ถึง ผจก.กฟส.พุทธมณฑล

เลขที่ ก.๓ พทท.(ป.บ.) ๐๔๔/๒๕๖๗

วันที่ ๗ มิ.ย. ๒๕๖๗

เรื่อง ขออนุมัติให้ จป.ว เข้าร่วมประชุมชี้แจงงานดับกระแสไฟฟ้า

เรียน ผจก.กฟส.พุทธมณฑล

ด้วยในวันที่ ๑๐-๑๒ มิถุนายน ๒๕๖๗ ตั้งแต่เวลา ๐๘.๓๐ - ๑๗.๐๐ น. ผกร.กรย.(ก.๓) ขออนุมัติดับกระแสไฟฟ้าระบบจำหน่าย ๒๒ เควี. (ดับเข้าจ่ายเย็น) เพื่อปฏิบัติงานก่อสร้างระบบสายส่ง ๑๑๕ เควี CUT&TURN (สฟฟ.บางเลน - สฟฟ.ศาลายา) - สฟฟ.บางเลน ๒ (พุทธมณฑล ๓) WBS P-TDD๐๒.๑-PMNT๐.๐๐๐๒ (ตั้งแต่ หน้า บ.ประปาไทย จก. - สะพานมอเตอร์เวย์) ซึ่งจะดำเนินการพาดสายอลูมิเนียมเปลือย ขนาด ๔๐๐ ต.มม. ระยะทาง ๑.๐๐๐ วงจร-กม. (เฟส A) โดยในวันดังกล่าวก่อนการปฏิบัติงานจะต้องมีการประชุมชี้แจงงาน , พื้นที่ดับไฟ , ตรวจสอบจุดเสี่ยงจุดอันตราย ทำ Motto และ KYT เพื่อเน้นย้ำให้เกิดความปลอดภัยต่อผู้ที่ปฏิบัติงานนั้น แผนกปฏิบัติการฯ จึงขออนุมัติให้ น.ส.จุฑาวรรณ ตูนาโป่ง ตำแหน่ง จป.ว. ๒ กฟส.พุทธมณฑล เข้าร่วมประชุมชี้แจงงานในวันและเวลาดังกล่าวข้างต้น

จึงเรียนมาเพื่อโปรดทราบและแจ้งส่วนที่เกี่ยวข้องให้ต่อไป

(นายชูเช็ อินทร์)
ผ.บ.กฟส.พุทธมณฑล

อนุมัติ ตามเสนอ

(นายมานิช นามเนื่อ)
ผจก. (ระดับ ๑๑) รช.ผจก. (ระดับ ๑๐)
กฟส.พุทธมณฑล

- 7 มิ.ย. 2567

แผนกปฏิบัติการและบำรุงรักษาระบบไฟฟ้า
โทร ๑๕๙๕๕